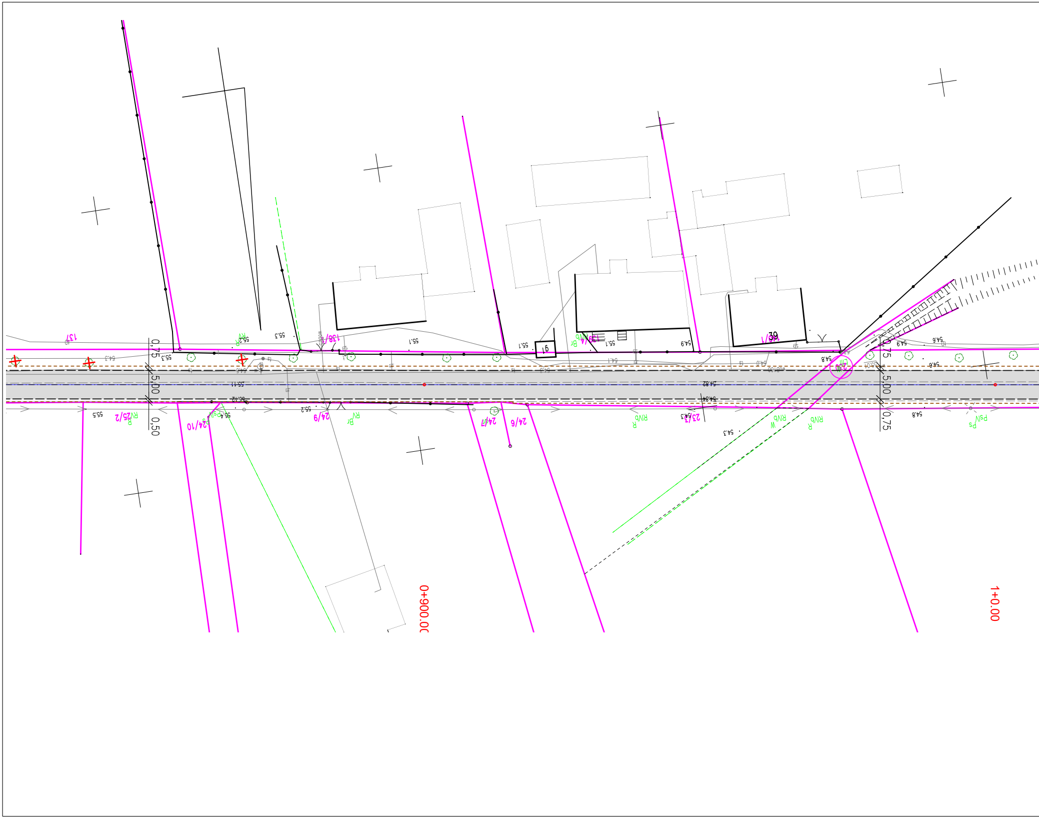

0+900.00
1+0.00
0,75
5,00
0,50
0,75
5,00
0,75
137
138/1
24/10
25/2
24/9
24/7
24/6
23/13
62
2,50
55.3
55.2
55.1
54.9
54.8
54.6
55.11
54.82
54.84
55.4
55.2
55.5
54.3
RV
Br
RIVb
PsV
Ps
LM

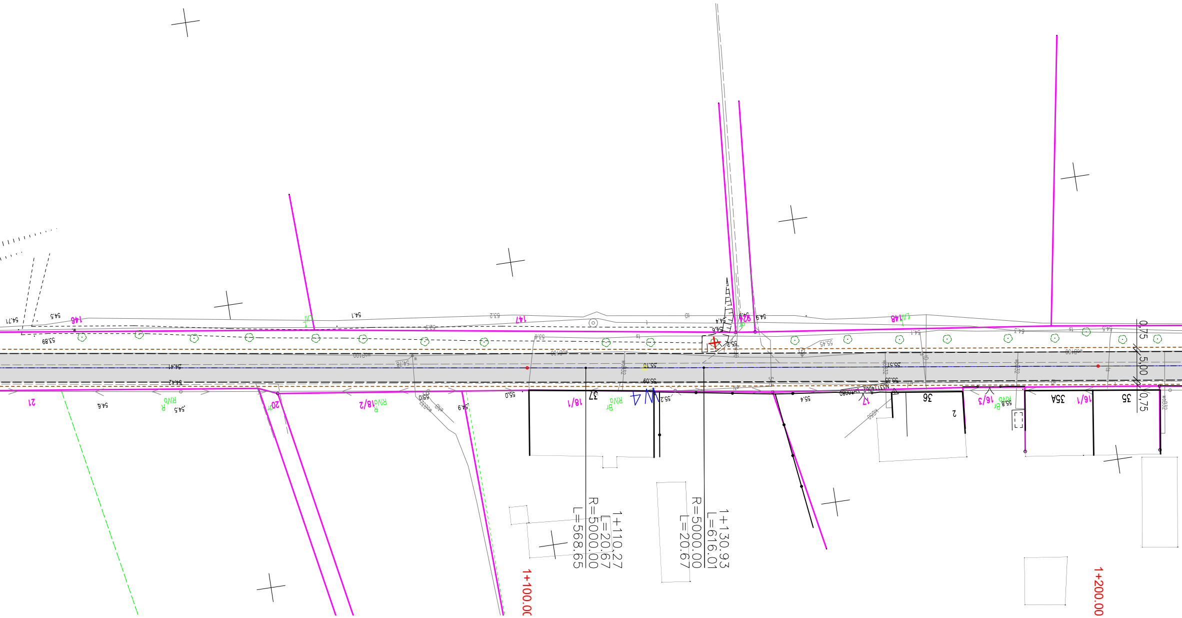
1+110,27
L=20.67
R=5000.00
L=568.65
1+130,93
L=616.01
R=5000.00
L=20.67
1+100.00
1+200.00
0,75
5,00
0,75
146
147
148
21
20/1
18/2
18/1
37
36
17
16/3
35A
16/1
35
2
924
N4
RIVb
RIVa
54.71
54.5
53.89
54.1
53.2
54.9
55.0
55.45
55.4
55.2
55.8
54.6

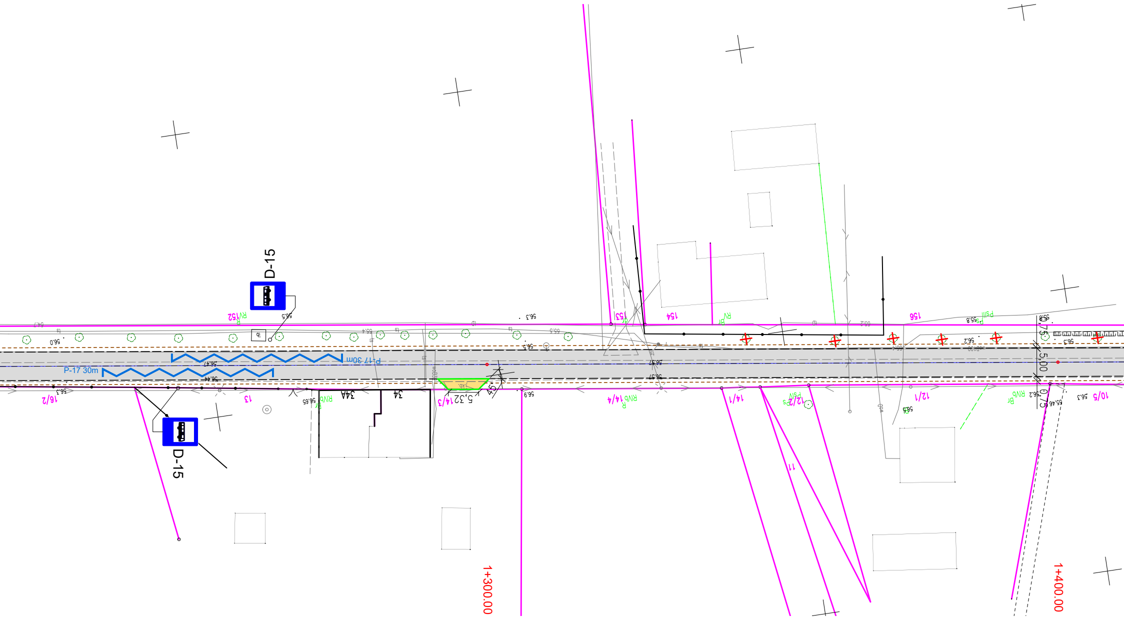
D-15
D-15
P-17 30m
P-17 30m
1+300.00
1+400.00
152
153
154
156
16/2
13
34A
34
5,32
14/3
14/4
14/1
12/2
12/1
11
10/5
5,00
0,75
0,75
56.5
56.3
56.0
56.9
56.65
56.2
56.3
55.8

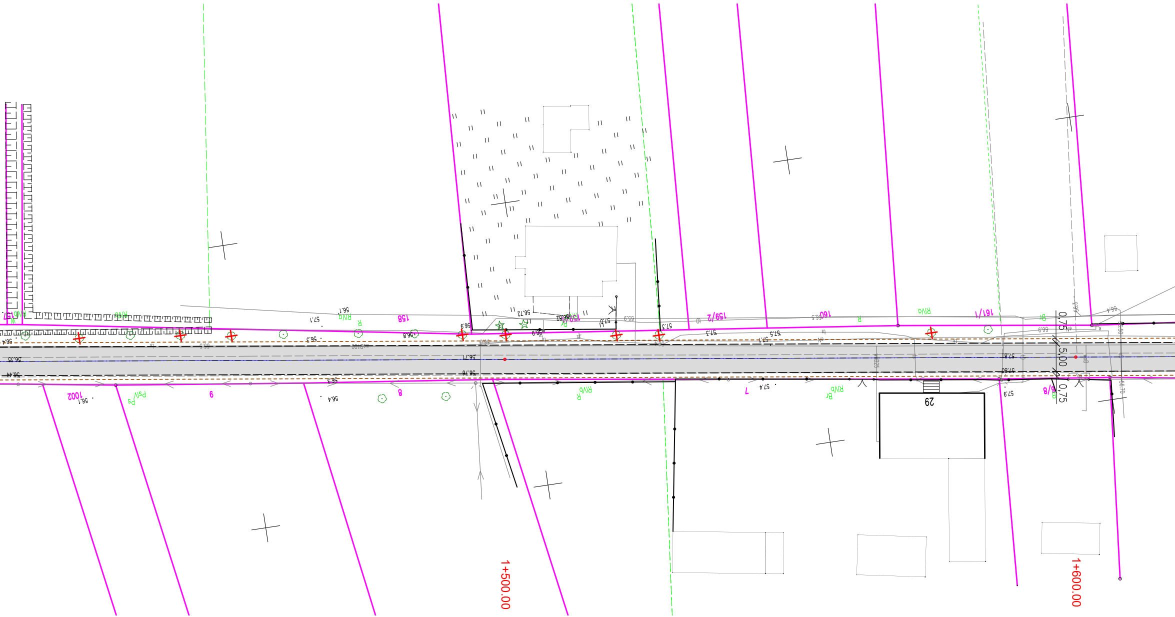
1+500.00
1+600.00
0,75
5,00
0,75
29
158
159/2
160
161/1
1002
9
8
7
8/6
RIVb
RIVa
R
Br
PsIV
56,72
56,9
57,1
57,3
57,5
56,8
56,1
56,4
56,71
56,76
57,8
57,9

LEGENDA:

D-6b Projektowane oznakowanie pionowe

Istniejące oznakowanie pionowe

Projektowane oznakowanie poziome

Istniejące oznakowanie pionowe - demontaż

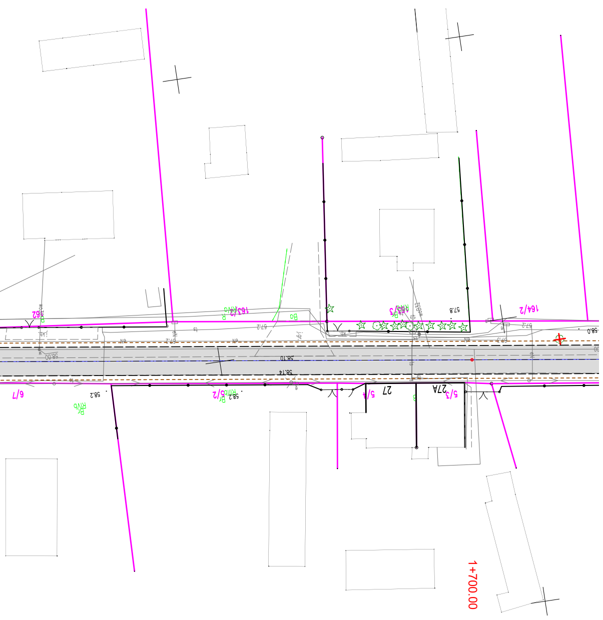
163/2
163/3
164/2
62
6/7
5/2
5/4
27
27A
5/3
RIVa
R
Bo
Br
RIVb
RIIIb
B
57.2
57.8
58.0
58.00
58.10
58.14
58.2
57.3
j.kb.
j.gr.
kb.
ts
eN
wod
1+700.00

▨	Projektowana przebudowa DP1420F
🟨	Projektowana przebudowa zjazdu
🟩	Projektowany wtopiony opornik betonowy
🟪	Granice
✚ ✚	Projektowana wycinka drzew

TRIAKTRISA
Biuro inżynierii drogowej

Robert Paciorek
Biuro: ul. Mieszka I 39/46
66-400 Gorzów Wlkp.

tel. 503 77 55 00
robert.paciorek@o2.pl

PFU	Skala 1:500	Rys. nr 2-2

Treść:	Projekt stałej organizacji ruchu drogowego
Obiekt:	Przebudowa drogi powiatowej nr 1420F, m. Ściechów

Autorzy opracowania		Podpis	Nr upr.	Data
Opracował	mgr inż. Maciej Tarko			11.2025 r.
Projektował	mgr inż. Robert Paciorek		LBS/0065/PWOD/08 upr. bud. do projektowania bez ogr. w spec. drogowej	11.2025 r.